

**Legende (Kurzfassung)**

- nachrichtliche Übernahme: Hochwassergefahrenfläche (HQ 100) (ÜG/LfU 2019)
- nachrichtliche Übernahme: amtlich biotopkartierte Flächen | Nachkartierung Herbst 2019
- Sondergebiet, vorhergehender Planstand / Zwischenstand | Vorschlag zur Anpassung
- Baugrenze, vorhergehender Planstand / Zwischenstand | Vorschlag zur Anpassung
- Flächen für Betriebsverkehr und Außenlager
- Fahrbewegungen LKW mit Schleppkurven
- Höhenlinie 811,60 m üNN: ca. OK FFB Bestandsgebäude / HQ 100
- Vorschlag zur Positionierung Erweiterungsgebäude

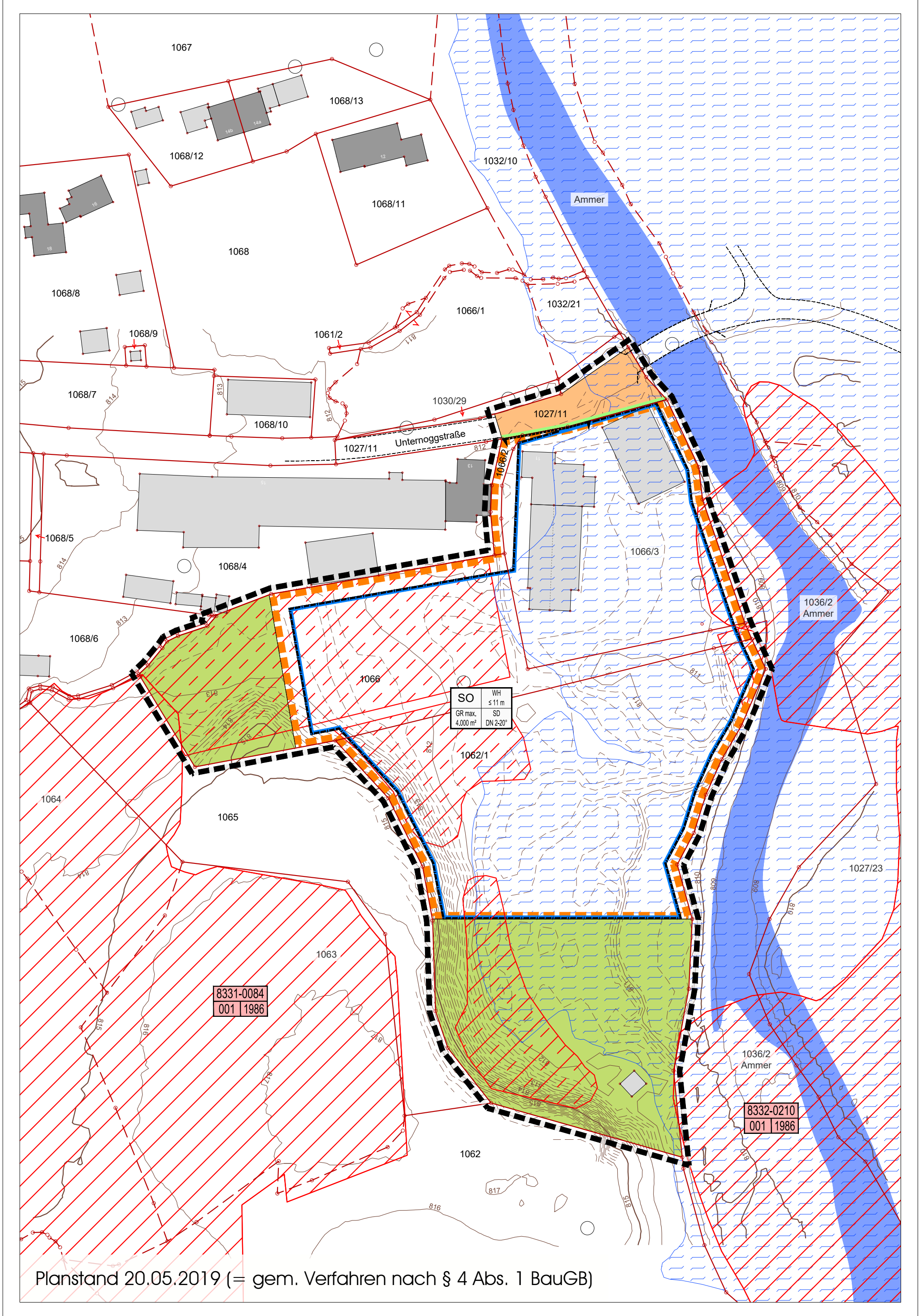

Planstand 20.05.2019 (= gem. Verfahren nach § 4 Abs. 1 BauGB)

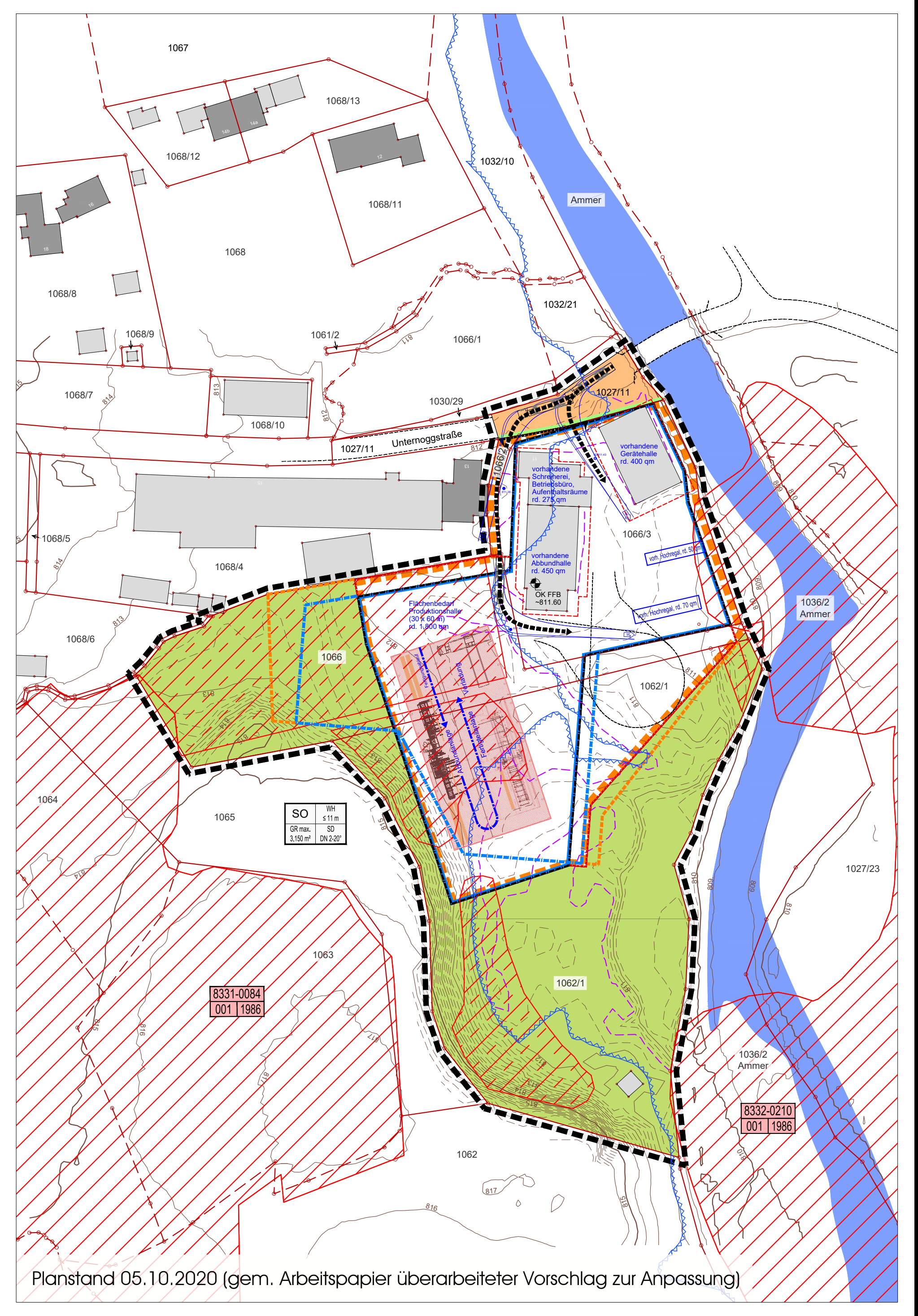

Planstand 05.10.2020 (gem. Arbeitspapier überarbeiteter Vorschlag zur Anpassung)

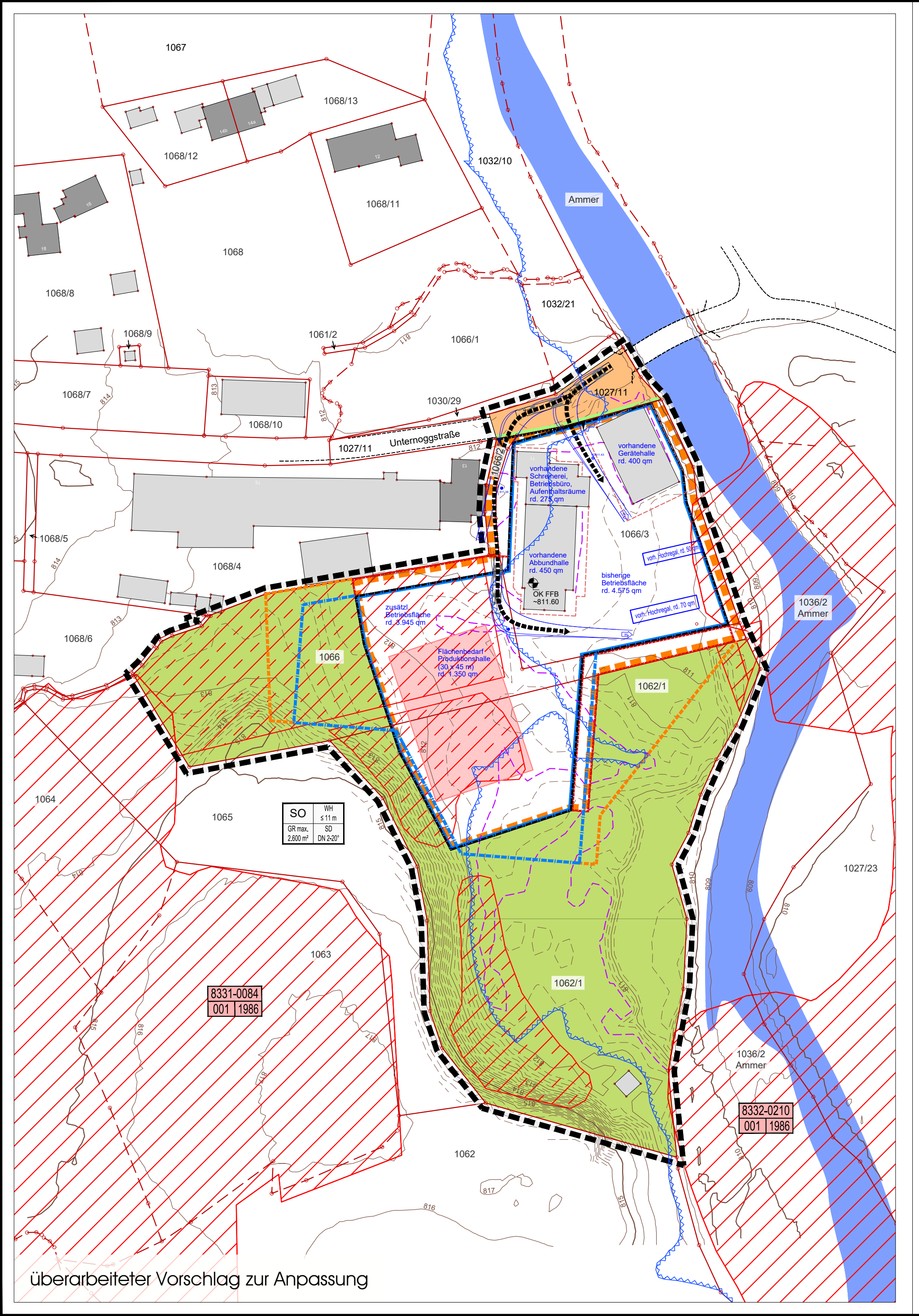

überarbeiteter Vorschlag zur Anpassung

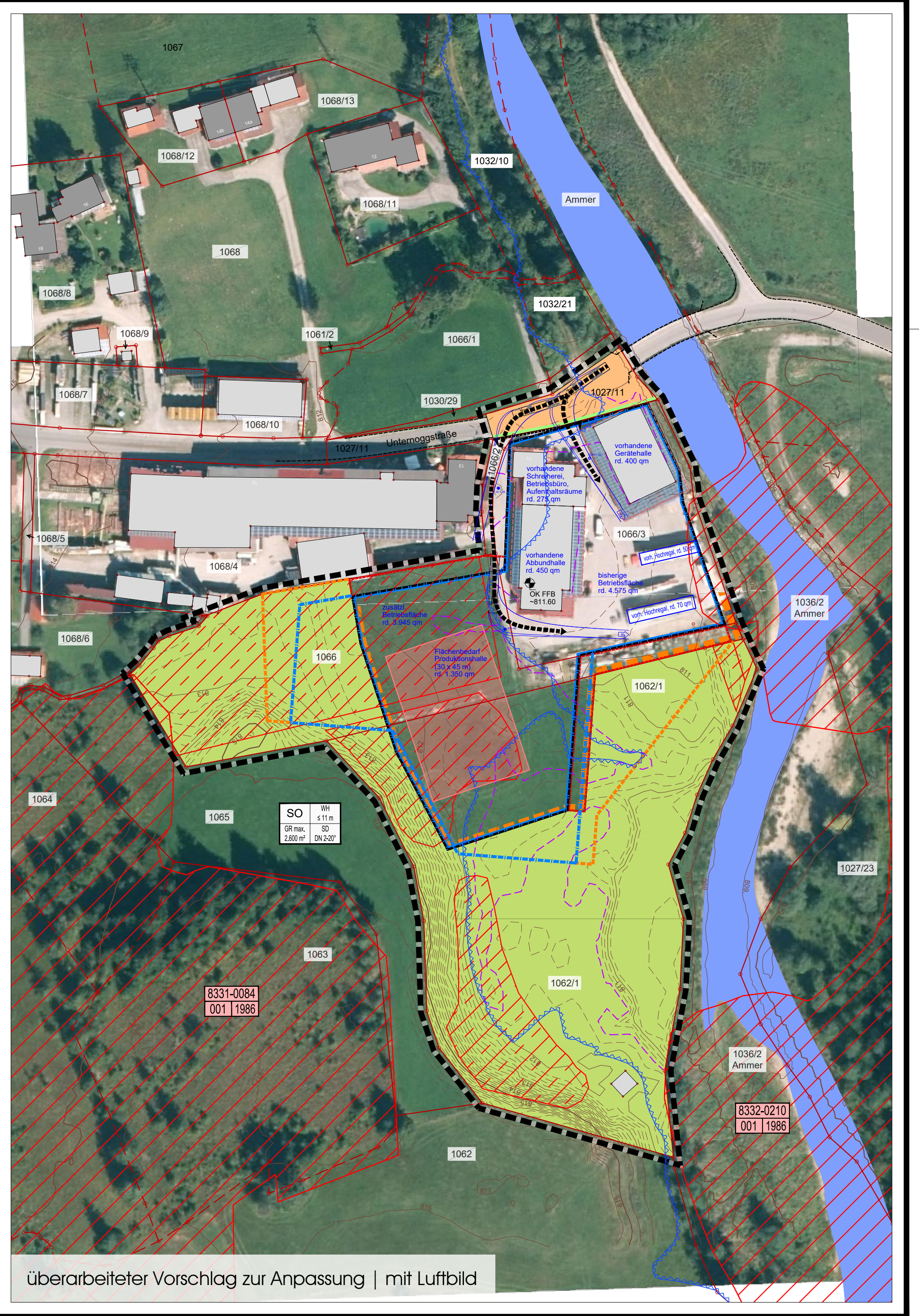

überarbeiteter Vorschlag zur Anpassung | mit Luftbild

 **Gemeinde Saulgrub**  
- Ortsteil Altenau -  
Landkreis Garmisch-Partenkirchen

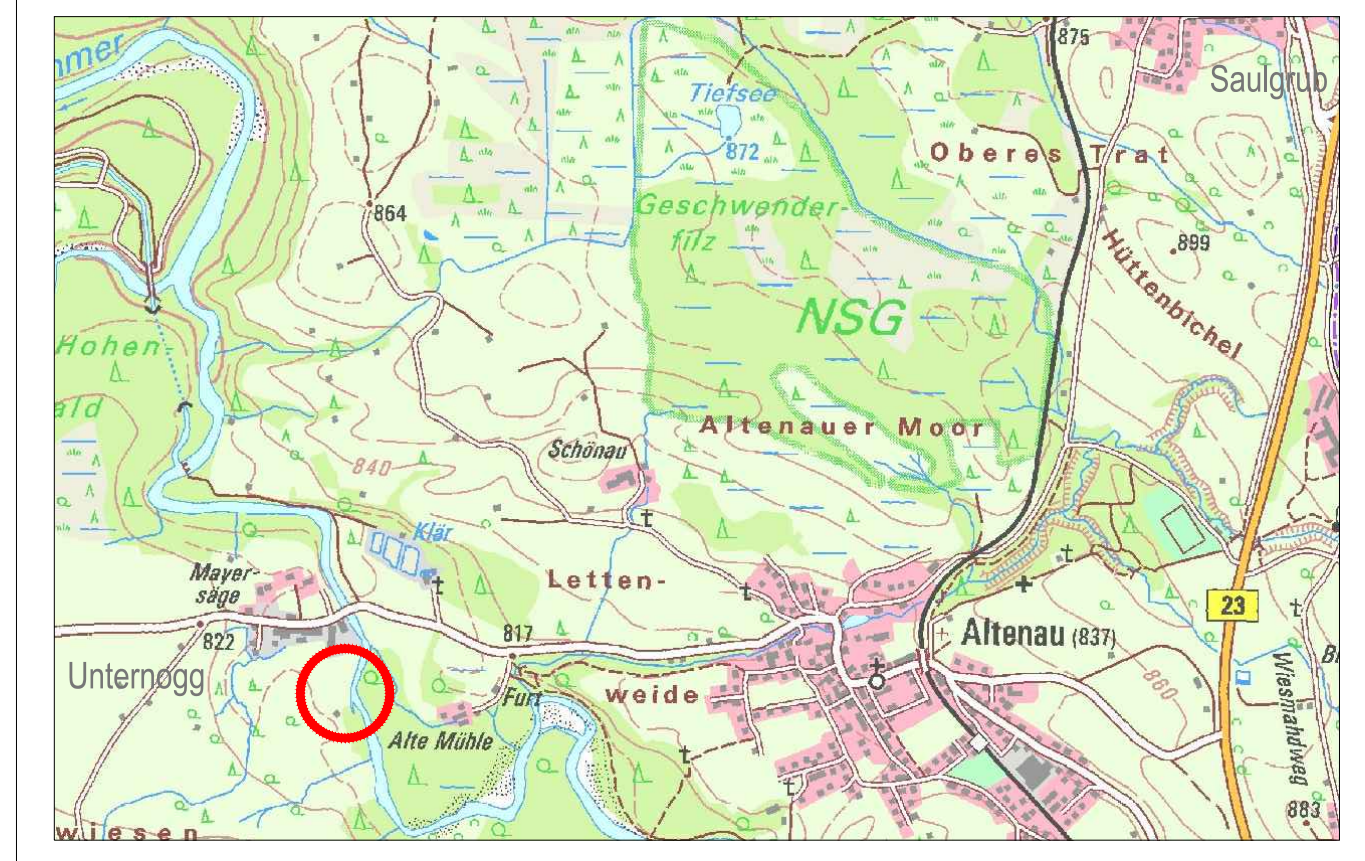

**Arbeitspapier** Bebauungsplan  
"Sondergebiet Zimmerei Freisl GmbH"  
Darstellung des Flächenbedarfs für die betriebliche Entwicklung  
und Vorschläge zum Abgleich der versch. Belange

Datum: 20.05.2019 / (30.04.2020)  
05.10.2020 / 14.09.2021

Maßstab 1 : 1.000

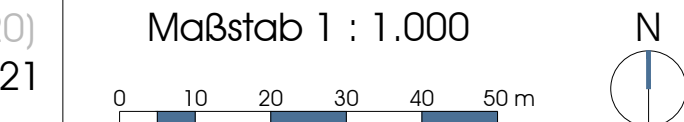

Bearbeitung:

**BÖHMERLAUBENDER**  
ARCHITEKTUR UND STADTPLANUNG  
82433 Bad Kohlgrub  
T +49 8845 4449790  
F +49 8845 4449792  
mail@boehmerlaubender.com  
www.boehmerlaubender.com

Unterschrift:

 **sigmetum | peter schneider**  
apl.-ing. stadtplaner und landschaftsarchitekt bay. fachjournalist dflv  
landschaftsarchitektur  
stadtbau  
freiraumplanung  
industriebau  
umweltplanung  
ökologische studien

Unterschrift:

untermarkt 2  
82418 munau am staffelsee  
tel. 08841 489 99 36  
mobil 0176 23876333  
fax 08841 487 42 47  
mail info@sigmetum.de